公益財団法人愛知私学奨学資金財団

オイルショック（1973 年）直後の厳しい時代において、当時の学費の公私格差は 33 倍を超え、その過重な負担に耐えきれず、多くの私立高校生が学校を去らなければならない現実がありました。そうした状況の中、私学の現職の教師たちが「目の前で苦しむ生徒を救おう」とカンパを募り、また自らも資金を出し合って、1976 年に設立した財団です。

「１億円募金」運動

1990 年代のバブル崩壊後の長引く不況の中で、リストラによる保護者の失業や倒産により奨学金希望者が急増し、財団の資金が底を突き始めたことから、1999 年に始まった取組が「1 億円募金」運動です。「経済的理由で学校を辞めなければならない高校生を救え！」を掛け声に、愛知県内の高校生、父母、教師へと急速に広がり、今では全国でも例をみない活動に発展しています。当初はなかなか手が届かないと思われていた１億円という大きな目標も、多くの方々の支援により 2006 年に突破しましたが、その後も奨学金希望者が増え続けている状況を受け、「１億円募金」の名の下に、現在も募金活動を続けています。

高校生みらいサポート奨学金の創設

2020 年度に一般財団法人本州サポートセンター（※）からの寄付金を原資として、高校生のチャレンジを応援する「高校生みらいサポート奨学金」を創設しました。

※　一般財団法人本州サポートセンター

障がいのある方々の支援や子どもの健全育成・貧困対策、交通事故遺児の支援などを目的として、2016 年に設立された法人で、教育支援、障害者支援の 2 本柱で事業を展開しています。これらの事業で、少しでも多くの人の夢が叶い、暮らしが豊かになることを願っております。

https://www.honshu-support.com/

お問い合わせ先
公益財団法人愛知私学奨学資金財団
〒456-0006名古屋市熱田区沢下町8-4 愛知私学会館
TEL 052-881-8475
Mail zaidan@shigaku-shougakukin.jp

www.shigaku-shougakukin.jp

LINE 公式アカウント
からも気軽に
お問い合わせください

2023年度
私立高校生のための
無利子奨学金
経済的な理由で学びをあきらめないで!

学費などの支払いに困る高校生のための
一般奨学金
年額12万円　無利子

高校生のチャレンジを応援！進学費用にも使える
高校生みらいサポート奨学金
最大60万円　無利子

公益財団法人愛知私学奨学資金財団

2023年度の奨学金のご案内

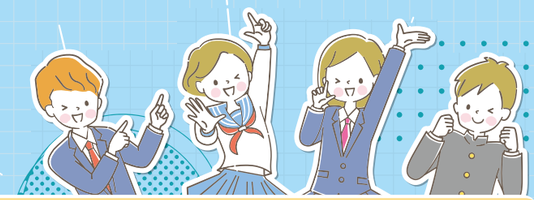

経済的な事情で高校生活をあきらめないで！

「1億円募金」運動による 一般奨学金

学びを続けるための愛知私学奨学資金財団奨学金（一般奨学金）は、奨学生からの返還金と街頭募金や寄付を原資としており、多くの人のご協力によって無利子での貸付けの仕組みが成り立っています。

過去3年間の奨学生数

2020年度：31人、2021年度：23人
2022年度：33人（2023年3月22日現在）

FUTURE

2022年度高校生みらいサポート 奨学生からのメッセージ

J.Kさん（D高校卒業）
中部大学工学部1年

高校2年生の時、経済的な事情でバレーボールの部活をやめなければならない状況になりましたが、面接で「部活を続けることで精神的肉体的に鍛えたい」ことを伝え、幸いにも奨学生に採用されました。
また、3年生の時は、部活の継続と大学進学費用を得るために2回目の奨学金を申請し、面接では、部活の状況と大学では情報系の学問を学びたいことをお話しし、採用されました。
部活の継続と大学進学という二つの夢の実現をサポートしてもらったこの奨学金にはとても感謝しています。
皆さんも、自分の夢を叶えるために、この奨学金を活用してください。

私の家は、経済的に余裕のある家庭ではないので、自分で稼いだお金と奨学金で安心して勉学に励みたいと思い、この奨学金に応募しました。12月に行われた面接では、自分の持っていた精神疾患のこと、それにより疎外感や周囲から向けられる視線を経験したことがあるため「大学で心理学を学び、疾患があったり悩んだりして、辛い・苦しい思いをしている子供達をより近くでケアしたい」という自分の目標を話させていただきました。
皆さんにも、夢や目標を持ちながらも家庭環境によって、それを諦めざるを得ない方がいるかと思いますが、奨学金というチャンスを掴み、それを活かして、自分の夢に向かって進んでほしいと思います。

I.Nさん（A高校卒業）
愛知淑徳大学心理学部1年

Check! あなたの大切な夢をサポート！

学費もOK

高校生 みらいサポート奨学金

高校生活は、教室での勉強がすべてではありません。
留学や部活、大学進学など、あなたのチャレンジを応援する奨学金が、「高校生みらいサポート奨学金」です。

過去3年間の奨学生数

2020年度：15人、2021年度：8人、2022年度：18人

募集要項

一般奨学金		高校生みらいサポート奨学金
12万円	貸与金額（年額）	10万円～60万円
経済的理由により学業の継続が困難な生徒	対象となる生徒	経済的理由により自分の夢の実現を諦めたくない生徒
65名	採用予定人数	12名程度（予算の範囲内で調整）
2023年6月30日（金） ※ 締切日以降でも緊急の要望に応えるため、いつでも応募を受け付けます。	応募締切	第1期締切 2023年6月30日（金） 第2期締切 2023年11月30日（木） ※ 採用状況により1月に追加募集をすることがあります。
採用願書、学校長推薦書、世帯全員の所得証明書	必要書類	左の書類に加え、奨学金申請書その他必要に応じて追加で資料の提出あり。
なし	面接	申請受付後、日時・場所を連絡。
可能な時期から、無利子で返還していただきます。	返還方法	可能な時期から、無利子で返還していただきます。

※1 上記2種類の奨学金を一緒に申請することができます。
※2 必要書類を準備し、学校を通じて申請してください。　先生に相談⇒書類の準備⇒先生に提出⇒申請（⇒面接）⇒採否の通知
※3 個別相談も受け付けますので、遠慮なく当財団までご相談ください。

【お問い合わせ先】TEL: 052-881-8475　Eメール: zaidan@shigaku-shougakukin.jp